werk BILDENDE
daten KUNST
bank SACHSEN

Manfred Schubert

1929.12.24 - 2020.01.11

Bestandsverzeichnis

Schubert, Manfred [Malerei]

Permalink: https://www.werkdatenbank.de/documents/obj/wdb_00006700
Bildrechte: © VG Bild-Kunst
Inhaber:in der Rechte an der Abbildung: Unbekannte KünstlerIn, RV-FZ-PA

Schubert, Manfred
Winterlandschaft

2000

Gemälde, Malerei
Leinwand, Ölfarbe

80 x 110 cm

Werkverzeichnisnummer: **00001**
Provenienz: Eigentümer: Unbekannt

Permalink: https://www.werkdatenbank.de/documents/obj/wdb_00006701
Bildrechte: © VG Bild-Kunst
Inhaber:in der Rechte an der Abbildung: Unbekannte KünstlerIn, RV-FZ-PA

Schubert, Manfred
Gleißendes Licht über der Landschaft

2000

Gemälde, Malerei
Hartfaser, Ölfarbe

100 x 130 cm

Werkverzeichnisnummer: **00002**
Provenienz: Eigentümer: Unbekannt

Permalink: https://www.werkdatenbank.de/documents/obj/wdb_00006702
Bildrechte: © VG Bild-Kunst
Inhaber:in der Rechte an der Abbildung: Unbekannte KünstlerIn, RV-FZ-PA

Schubert, Manfred
Bewachsener Erdhaufen

2000

Gemälde, Malerei
Hartfaser, Ölfarbe

72 x 102 cm

Werkverzeichnisnummer: **00003**

Permalink: https://www.werkdatenbank.de/documents/obj/wdb_00006703
Bildrechte: © VG Bild-Kunst
Inhaber:in der Rechte an der Abbildung: Unbekannte KünstlerIn, RV-FZ-PA

Schubert, Manfred
Haldengelände

2001

Gemälde, Malerei
Ölfarbe, Papier

80 x 130 cm

Werkverzeichnisnummer: **00103**
Provenienz: Eigentümer: Unbekannt

Permalink: https://www.werkdatenbank.de/documents/obj/wdb_00006704
Bildrechte: © VG Bild-Kunst
Inhaber:in der Rechte an der Abbildung: Unbekannte KünstlerIn, RV-FZ-PA

Schubert, Manfred
Brandung 1

2001

Gemälde, Malerei
Ölfarbe, Papier

67 x 110 cm

Werkverzeichnisnummer: **00104**
Provenienz: Eigentümer: Unbekannt

Permalink: https://www.werkdatenbank.de/documents/obj/wdb_00006705
Bildrechte: © VG Bild-Kunst
Inhaber:in der Rechte an der Abbildung: Unbekannte KünstlerIn, RV-FZ-PA

Schubert, Manfred
Brandung 2

2001

Gemälde, Malerei
Ölfarbe, Papier

67 x 110 cm

Werkverzeichnisnummer: **00108**
Provenienz: Eigentümer: Unbekannt

Permalink: https://www.werkdatenbank.de/documents/obj/wdb_00006706
Bildrechte: © VG Bild-Kunst
Inhaber:in der Rechte an der Abbildung: Unbekannte KünstlerIn, RV-FZ-PA

Schubert, Manfred
Zwei Bäume im Herbst

2002

Gemälde, Malerei
Hartfaser, Ölfarbe

86 x 98 cm

Werkverzeichnisnummer: **00202**
Provenienz: Eigentümer: Unbekannt

Permalink: https://www.werkdatenbank.de/documents/obj/wdb_00006707
Bildrechte: © VG Bild-Kunst
Inhaber:in der Rechte an der Abbildung: Unbekannte KünstlerIn, RV-FZ-PA

Schubert, Manfred
Hinter der Düne

2002

Gemälde, Malerei
Hartfaser, Ölfarbe

85 x 110 cm

Werkverzeichnisnummer: **00203**
Provenienz: Eigentümer: Unbekannt

Permalink: https://www.werkdatenbank.de/documents/obj/wdb_00006785
Bildrechte: © VG Bild-Kunst
Inhaber:in der Rechte an der Abbildung: Unbekannte KünstlerIn, RV-FZ-PA

Schubert, Manfred
Wogendes Getreide

2002

Gemälde, Malerei
Ölfarbe, Papier

Werkverzeichnisnummer: **00204**
Provenienz: Eigentümer: Unbekannt

Permalink: https://www.werkdatenbank.de/documents/obj/wdb_00006708
Bildrechte: © VG Bild-Kunst
Inhaber:in der Rechte an der Abbildung: Unbekannte KünstlerIn, RV-FZ-PA

Schubert, Manfred
Herbstglut

2003

Gemälde, Malerei
Hartfaser, Ölfarbe

85 x 92 cm

Werkverzeichnisnummer: **00305**
Provenienz: Eigentümer: Unbekannt

Permalink: https://www.werkdatenbank.de/documents/obj/wdb_00006710
Bildrechte: © VG Bild-Kunst
Inhaber:in der Rechte an der Abbildung: Unbekannte KünstlerIn, RV-FZ-PA

Schubert, Manfred
Waldstück

2005

Gemälde, Malerei
Hartfaser, Ölfarbe

100 x 71 cm

Werkverzeichnisnummer: **00501**
Provenienz: Eigentümer: Unbekannt

Permalink: https://www.werkdatenbank.de/documents/obj/wdb_00006711
Bildrechte: © VG Bild-Kunst
Inhaber:in der Rechte an der Abbildung: Unbekannte KünstlerIn, RV-FZ-PA

Schubert, Manfred
Steiluferabbruch

2005

Gemälde, Malerei
Ölfarbe, Papier

85 x 130 cm

Werkverzeichnisnummer: **00503**
Provenienz: Eigentümer: Unbekannt

Permalink: https://www.werkdatenbank.de/documents/obj/wdb_00006713
Bildrechte: © VG Bild-Kunst
Inhaber:in der Rechte an der Abbildung: Unbekannte KünstlerIn, RV-FZ-PA

Schubert, Manfred
Gartenstück 1

2009

Gemälde, Malerei
Leinwand, Ölfarbe

100 x 80 cm

Werkverzeichnisnummer: **00904**
Provenienz: Eigentümer: Unbekannt

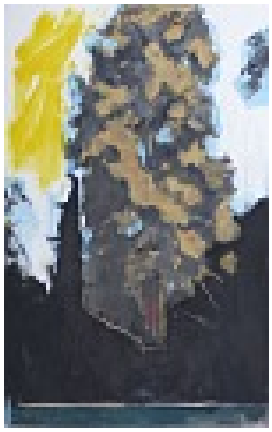

Permalink: https://www.werkdatenbank.de/documents/obj/wdb_00006714
Bildrechte: © VG Bild-Kunst
Inhaber:in der Rechte an der Abbildung: Unbekannte KünstlerIn, RV-FZ-PA

Schubert, Manfred
Hoher herbstlicher Baum

2013

Gemälde, Malerei
Hartfaser, Ölfarbe

110 x 70 cm

Werkverzeichnisnummer: **01302**
Provenienz: Eigentümer: Unbekannt

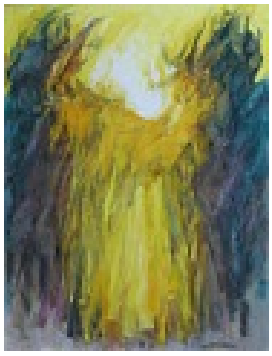

Permalink: https://www.werkdatenbank.de/documents/obj/wdb_00006715
Bildrechte: © VG Bild-Kunst
Inhaber:in der Rechte an der Abbildung: Unbekannte KünstlerIn, RV-FZ-PA

Schubert, Manfred
Ansteigender Hohlweg gegen die Abendsonne

2014

Gemälde, Malerei
Hartfaser, Ölfarbe

100 x 76 cm

Werkverzeichnisnummer: **01401**
Provenienz: Eigentümer: Unbekannt

Permalink: https://www.werkdatenbank.de/documents/obj/wdb_00006589
Bildrechte: © VG Bild-Kunst
Inhaber:in der Rechte an der Abbildung: Unbekannte KünstlerIn, RV-FZ-PA

Schubert, Manfred
Bildnis Dagmar

1960

Gemälde, Malerei
Leinwand, Ölfarbe

80 x 65 cm

Werkverzeichnisnummer: **06009**
Provenienz: Eigentümer: Unbekannt

Permalink: https://www.werkdatenbank.de/documents/obj/wdb_00006588
Bildrechte: © VG Bild-Kunst
Inhaber:in der Rechte an der Abbildung: Unbekannte KünstlerIn, RV-FZ-PA

Schubert, Manfred
Aktivist W. Gommlich

1965

Gemälde, Malerei
Leinwand, Ölfarbe

90 x 70 cm

Werkverzeichnisnummer: **06513**
Provenienz: Eigentümer: Unbekannt

Permalink: https://www.werkdatenbank.de/documents/obj/wdb_00006590
Bildrechte: © VG Bild-Kunst
Inhaber:in der Rechte an der Abbildung: Unbekannte KünstlerIn, RV-FZ-PA

Schubert, Manfred
Papierkorb

1967

Gemälde, Malerei
Leinwand, Ölfarbe

70 x 60 cm

Werkverzeichnisnummer: **06703**
Provenienz: Eigentümer: Unbekannt

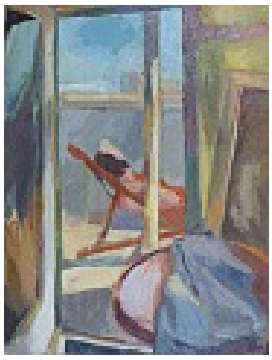

Permalink: https://www.werkdatenbank.de/documents/obj/wdb_00006591
Bildrechte: © VG Bild-Kunst
Inhaber:in der Rechte an der Abbildung: Unbekannte KünstlerIn, RV-FZ-PA

Schubert, Manfred
Auf der Terrasse

1967

Gemälde, Malerei
Hartfaser, Ölfarbe

66 x 50 cm

Werkverzeichnisnummer: **06705**
Provenienz: Eigentümer: Unbekannt

Permalink: https://www.werkdatenbank.de/documents/obj/wdb_00006592
Bildrechte: © VG Bild-Kunst
Inhaber:in der Rechte an der Abbildung: Unbekannte KünstlerIn, RV-FZ-PA

Schubert, Manfred
Portrait J. Pomp

1968

Gemälde, Malerei
Leinwand, Ölfarbe

100 x 80 cm

Werkverzeichnisnummer: **06807**
Provenienz: Eigentümer: Unbekannt

Permalink: https://www.werkdatenbank.de/documents/obj/wdb_00006593
Bildrechte: © VG Bild-Kunst
Inhaber:in der Rechte an der Abbildung: Unbekannte KünstlerIn, RV-FZ-PA

Schubert, Manfred
Redakteur

1968

Gemälde, Malerei
Leinwand, Mischtechnik

85 x 99 cm

Werkverzeichnisnummer: **06809**
Provenienz: Eigentümer: Unbekannt

Permalink: https://www.werkdatenbank.de/documents/obj/wdb_00006594
Bildrechte: © VG Bild-Kunst
Inhaber:in der Rechte an der Abbildung: Unbekannte KünstlerIn, RV-FZ-PA

Schubert, Manfred
In der Hängematte

1969

Gemälde, Malerei
Leinwand, Ölfarbe

70 x 55 cm

Werkverzeichnisnummer: **06914**
Provenienz: Eigentümer: Unbekannt

Permalink: https://www.werkdatenbank.de/documents/obj/wdb_00006595
Bildrechte: © VG Bild-Kunst
Inhaber:in der Rechte an der Abbildung: Unbekannte KünstlerIn, RV-FZ-PA

Schubert, Manfred
Der Tadel

1970

Gemälde, Malerei
Leinwand, Ölfarbe

95 x 110 cm

Werkverzeichnisnummer: **07001**
Provenienz: Eigentümer: Unbekannt

Permalink: https://www.werkdatenbank.de/documents/obj/wdb_00006596
Bildrechte: © VG Bild-Kunst
Inhaber:in der Rechte an der Abbildung: Unbekannte KünstlerIn, RV-FZ-PA

Schubert, Manfred
Stillleben mit Rosenstrauß

1970

Gemälde, Malerei
Hartfaser, Ölfarbe
Collage

59 x 49 cm

Werkverzeichnisnummer: **07003**
Provenienz: Eigentümer: Unbekannt

Permalink: https://www.werkdatenbank.de/documents/obj/wdb_00006597
Bildrechte: © VG Bild-Kunst
Inhaber:in der Rechte an der Abbildung: Unbekannte KünstlerIn, RV-FZ-PA

Schubert, Manfred
Kraftwerk Dresden-Mitte

1975

Gemälde, Malerei
Hartfaser, Ölfarbe

92 x 121 cm

Werkverzeichnisnummer: **07502**
Provenienz: Eigentümer: Unbekannt

Permalink: https://www.werkdatenbank.de/documents/obj/wdb_00006598
Bildrechte: © VG Bild-Kunst
Inhaber:in der Rechte an der Abbildung: Unbekannte KünstlerIn, RV-FZ-PA

Schubert, Manfred
Damenstiefel

1977

Gemälde, Malerei
Hartfaser, Ölfarbe

65 x 77 cm

Werkverzeichnisnummer: **07701**
Provenienz: Eigentümer: Unbekannt

Permalink: https://www.werkdatenbank.de/documents/obj/wdb_00006599
Bildrechte: © VG Bild-Kunst
Inhaber:in der Rechte an der Abbildung: Unbekannte KünstlerIn, RV-FZ-PA

Schubert, Manfred
Obstplantage im Frühjahr

1980

Gemälde, Malerei
Hartfaser, Ölfarbe

70 x 90 cm

Werkverzeichnisnummer: **08001**
Provenienz: Eigentümer: Unbekannt

Permalink: https://www.werkdatenbank.de/documents/obj/wdb_00006600
Bildrechte: © VG Bild-Kunst
Inhaber:in der Rechte an der Abbildung: Unbekannte KünstlerIn, RV-FZ-PA

Schubert, Manfred
Obstplantage im Spätsommer

1982

Gemälde, Malerei
Hartfaser, Ölfarbe

70 x 90 cm

Werkverzeichnisnummer: **08202**
Provenienz: Eigentümer: Unbekannt

Permalink: https://www.werkdatenbank.de/documents/obj/wdb_00006645
Bildrechte: © VG Bild-Kunst
Inhaber:in der Rechte an der Abbildung: Unbekannte KünstlerIn, RV-FZ-PA

Schubert, Manfred
Frauenportrait

1983

Gemälde, Malerei
Leinwand, Ölfarbe

50 x 65 cm

Werkverzeichnisnummer: **08304**
Provenienz: Eigentümer: Unbekannt

Permalink: https://www.werkdatenbank.de/documents/obj/wdb_00006646
Bildrechte: © VG Bild-Kunst
Inhaber:in der Rechte an der Abbildung: Unbekannte KünstlerIn, RV-FZ-PA

Schubert, Manfred
Die kranke Mutter

1984

Gemälde, Malerei
Hartfaser, Ölfarbe

73 x 80 cm

Werkverzeichnisnummer: **08406**
Provenienz: Eigentümer: Unbekannt

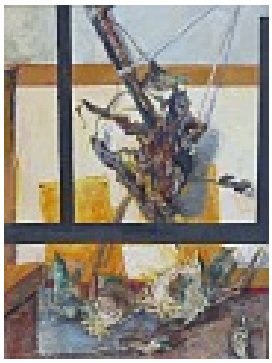

Permalink: https://www.werkdatenbank.de/documents/obj/wdb_00006647
Bildrechte: © VG Bild-Kunst
Inhaber:in der Rechte an der Abbildung: Unbekannte KünstlerIn, RV-FZ-PA

Schubert, Manfred
Vertrocknete Sonnenrosen

1986

Gemälde, Malerei
Hartfaser, Ölfarbe

125 x 95 cm

Werkverzeichnisnummer: **08608**
Provenienz: Eigentümer: Unbekannt

Permalink: https://www.werkdatenbank.de/documents/obj/wdb_00006648
Bildrechte: © VG Bild-Kunst
Inhaber:in der Rechte an der Abbildung: Unbekannte KünstlerIn, RV-FZ-PA

Schubert, Manfred
Obstplantage im Schnee

1989

Gemälde, Malerei
Hartfaser, Ölfarbe

108 x 124 cm

Werkverzeichnisnummer: **08909**
Provenienz: Eigentümer: Unbekannt

Permalink: https://www.werkdatenbank.de/documents/obj/wdb_00006649
Bildrechte: © VG Bild-Kunst
Inhaber:in der Rechte an der Abbildung: Unbekannte KünstlerIn, RV-FZ-PA

Schubert, Manfred
Dorngestrüpp dramatisch

1990

Gemälde, Malerei
Hartfaser, Ölfarbe

74 x 81 cm

Werkverzeichnisnummer: **09002**
Provenienz: Eigentümer: Unbekannt

Permalink: https://www.werkdatenbank.de/documents/obj/wdb_00006650
Bildrechte: © VG Bild-Kunst
Inhaber:in der Rechte an der Abbildung: Unbekannte KünstlerIn, RV-FZ-PA

Schubert, Manfred
Busch am Hang

1990

Gemälde, Malerei
Hartfaser, Ölfarbe

112 x 91 cm

Werkverzeichnisnummer: **09006**
Provenienz: Eigentümer: Unbekannt

Permalink: https://www.werkdatenbank.de/documents/obj/wdb_00006651
Bildrechte: © VG Bild-Kunst
Inhaber:in der Rechte an der Abbildung: Unbekannte KünstlerIn, RV-FZ-PA

Schubert, Manfred
Zwingerpavillon

1990

Gemälde, Malerei
Hartfaser, Ölfarbe

112 x 91 cm

Werkverzeichnisnummer: **09007**
Provenienz: Eigentümer: Unbekannt

Permalink: https://www.werkdatenbank.de/documents/obj/wdb_00006652
Bildrechte: © VG Bild-Kunst
Inhaber:in der Rechte an der Abbildung: Unbekannte KünstlerIn, RV-FZ-PA

Schubert, Manfred
Turnerin

1990

Gemälde, Malerei
Hartfaser, Ölfarbe

120 x 95 cm

Werkverzeichnisnummer: **09009**
Provenienz: Eigentümer: Unbekannt

Permalink: https://www.werkdatenbank.de/documents/obj/wdb_00006653
Bildrechte: © VG Bild-Kunst
Inhaber:in der Rechte an der Abbildung: Unbekannte KünstlerIn, RV-FZ-PA

Schubert, Manfred

Tafel 1: Distel auf gelbem Grund

1991
Werkgruppe/Serie: Distelbilder
Gemälde, Malerei
Hartfaser, Ölfarbe

100 x 66 cm

Werkverzeichnisnummer: **09101**
Provenienz: Eigentümer: Unbekannt

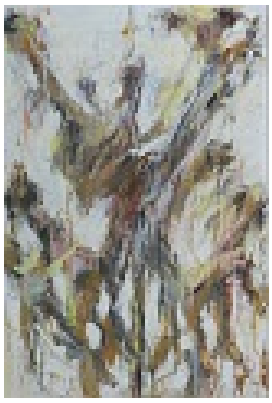

Permalink: https://www.werkdatenbank.de/documents/obj/wdb_00006654
Bildrechte: © VG Bild-Kunst
Inhaber:in der Rechte an der Abbildung: Unbekannte KünstlerIn, RV-FZ-PA

Schubert, Manfred

Tafel 2: Vergilbende Distel vor hellem Grund

1991
Werkgruppe/Serie: Distelbilder
Gemälde, Malerei
Hartfaser, Ölfarbe

100 x 70 cm

Werkverzeichnisnummer: **09102**
Provenienz: Eigentümer: Unbekannt

Permalink: https://www.werkdatenbank.de/documents/obj/wdb_00006656
Bildrechte: © VG Bild-Kunst
Inhaber:in der Rechte an der Abbildung: Unbekannte KünstlerIn, RV-FZ-PA

Schubert, Manfred

Tafel 3: Rote Distel

1991
Werkgruppe/Serie: Distelbilder
Gemälde, Malerei
Hartfaser, Ölfarbe

100 x 66 cm

Werkverzeichnisnummer: **09103**
Provenienz: Eigentümer: Unbekannt

Permalink: https://www.werkdatenbank.de/documents/obj/wdb_00006658
Bildrechte: © VG Bild-Kunst
Inhaber:in der Rechte an der Abbildung: Unbekannte KünstlerIn, RV-FZ-PA

Schubert, Manfred

Tafel 1: Aufstrebender heller Körper

1991
Werkgruppe/Serie: Verkörperte Zustände
Gemälde, Malerei
Hartfaser, Ölfarbe

81 x 73 cm

Werkverzeichnisnummer: **09104**
Provenienz: Eigentümer: Unbekannt

Permalink: https://www.werkdatenbank.de/documents/obj/wdb_00006660
Bildrechte: © VG Bild-Kunst
Inhaber:in der Rechte an der Abbildung: Unbekannte KünstlerIn, RV-FZ-PA

Schubert, Manfred

Tafel 3: Wiederfinden in blendender Buntheit

1991
Werkgruppe/Serie: Verkörperte Zustände
Gemälde, Malerei
Hartfaser, Ölfarbe

81 x 73 cm

Werkverzeichnisnummer: **09106**
Provenienz: Eigentümer: Unbekannt

Permalink: https://www.werkdatenbank.de/documents/obj/wdb_00006663
Bildrechte: © VG Bild-Kunst
Inhaber:in der Rechte an der Abbildung: Unbekannte KünstlerIn, RV-FZ-PA

Schubert, Manfred

Tafel 4: Akt, mit sich selbst beschäftigt

1991
Werkgruppe/Serie: Verkörperte Zustände
Gemälde, Malerei
Hartfaser, Ölfarbe

81 x 73 cm

Werkverzeichnisnummer: **09107**
Provenienz: Eigentümer: Unbekannt

Permalink: https://www.werkdatenbank.de/documents/obj/wdb_00006664
Bildrechte: © VG Bild-Kunst
Inhaber:in der Rechte an der Abbildung: Unbekannte KünstlerIn, RV-FZ-PA

Schubert, Manfred

Rote Tulpen vor dunklem Grund

1991

Gemälde, Malerei
Hartfaser, Ölfarbe

80 x 91 cm

Werkverzeichnisnummer: **09111**
Provenienz: Eigentümer: Unbekannt

Permalink: https://www.werkdatenbank.de/documents/obj/wdb_00006665
Bildrechte: © VG Bild-Kunst
Inhaber:in der Rechte an der Abbildung: Unbekannte KünstlerIn, RV-FZ-PA

Schubert, Manfred
Vertrocknete Sonnenblumen

1991

Gemälde, Malerei
Hartfaser, Ölfarbe

85 x 91 cm

Werkverzeichnisnummer: **09112**
Provenienz: Eigentümer: Unbekannt

Permalink: https://www.werkdatenbank.de/documents/obj/wdb_00006667
Bildrechte: © VG Bild-Kunst
Inhaber:in der Rechte an der Abbildung: Unbekannte KünstlerIn, RV-FZ-PA

Schubert, Manfred
Gestrüpp

1992

Gemälde, Malerei
Leinwand, Ölfarbe

72 x 92 cm

Werkverzeichnisnummer: **09202**
Provenienz: Eigentümer: Unbekannt

Permalink: https://www.werkdatenbank.de/documents/obj/wdb_00006672
Bildrechte: © VG Bild-Kunst
Inhaber:in der Rechte an der Abbildung: Unbekannte KünstlerIn, RV-FZ-PA

Schubert, Manfred
Roter Busch

1992

Gemälde, Malerei
Leinwand, Ölfarbe

81 x 97 cm

Werkverzeichnisnummer: **09204**
Provenienz: Eigentümer: Unbekannt

Permalink: https://www.werkdatenbank.de/documents/obj/wdb_00006673
Bildrechte: © VG Bild-Kunst
Inhaber:in der Rechte an der Abbildung: Unbekannte KünstlerIn, RV-FZ-PA

Schubert, Manfred
Sonne im Geäst 1

1992

Gemälde, Malerei
Leinwand, Ölfarbe

75 x 81 cm

Werkverzeichnisnummer: **09205**
Provenienz: Eigentümer: Unbekannt

Permalink: https://www.werkdatenbank.de/documents/obj/wdb_00006674
Bildrechte: © VG Bild-Kunst
Inhaber:in der Rechte an der Abbildung: Unbekannte KünstlerIn, RV-FZ-PA

Schubert, Manfred
Heller Frauenkörper

1992

Gemälde, Malerei
Leinwand, Ölfarbe

90 x 70 cm

Werkverzeichnisnummer: **09206**
Provenienz: Eigentümer: Unbekannt

Permalink: https://www.werkdatenbank.de/documents/obj/wdb_00006675
Bildrechte: © VG Bild-Kunst
Inhaber:in der Rechte an der Abbildung: Unbekannte KünstlerIn, RV-FZ-PA

Schubert, Manfred
Schlehenhecke im Frühjahr

1992

Gemälde, Malerei
Acrylfarbe, Kohle, Kreide

97 x 154 cm

Werkverzeichnisnummer: **09208**

Permalink: https://www.werkdatenbank.de/documents/obj/wdb_00006676
Bildrechte: © VG Bild-Kunst
Inhaber:in der Rechte an der Abbildung: Unbekannte KünstlerIn, RV-FZ-PA

Schubert, Manfred
Baumkrone gegen das Licht

1992

Gemälde, Malerei
Acrylfarbe, Kohle

100 x 153 cm

Werkverzeichnisnummer: **09209**
Provenienz: Eigentümer: Unbekannt

Permalink: https://www.werkdatenbank.de/documents/obj/wdb_00006677
Bildrechte: © VG Bild-Kunst
Inhaber:in der Rechte an der Abbildung: Unbekannte KünstlerIn, RV-FZ-PA

Schubert, Manfred
Sonne im Geäst 2

1992

Gemälde, Malerei
Acrylfarbe, Kohle, Pastell

100 x 120 cm

Werkverzeichnisnummer: **09211**
Provenienz: Eigentümer: Unbekannt

Permalink: https://www.werkdatenbank.de/documents/obj/wdb_00006678
Bildrechte: © VG Bild-Kunst
Inhaber:in der Rechte an der Abbildung: Unbekannte KünstlerIn, RV-FZ-PA

Schubert, Manfred
Dornbusch in der Abendsonne

1993

Gemälde, Malerei
Hartfaser, Ölfarbe

85 x 120 cm

Werkverzeichnisnummer: **09301**
Provenienz: Eigentümer: Unbekannt

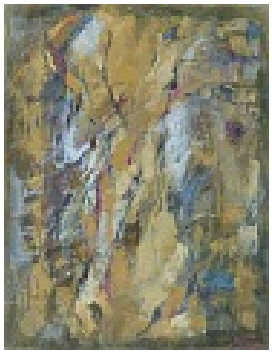

Permalink: https://www.werkdatenbank.de/documents/obj/wdb_00006679
Bildrechte: © VG Bild-Kunst
Inhaber:in der Rechte an der Abbildung: Unbekannte KünstlerIn, RV-FZ-PA

Schubert, Manfred
Ausgezehrter Körper (Somalia)

1993

Gemälde, Malerei
Hartfaser, Ölfarbe

92 x 70 cm

Werkverzeichnisnummer: **09303**
Provenienz: Eigentümer: Unbekannt

Permalink: https://www.werkdatenbank.de/documents/obj/wdb_00006680
Bildrechte: © VG Bild-Kunst
Inhaber:in der Rechte an der Abbildung: Unbekannte KünstlerIn, RV-FZ-PA

Schubert, Manfred
Rückenakt

1994

Gemälde, Malerei
Hartfaser, Ölfarbe

91 x 70 cm

Werkverzeichnisnummer: **09404**
Provenienz: Eigentümer: Unbekannt

Permalink: https://www.werkdatenbank.de/documents/obj/wdb_00006681
Bildrechte: © VG Bild-Kunst
Inhaber:in der Rechte an der Abbildung: Unbekannte KünstlerIn, RV-FZ-PA

Schubert, Manfred
Junigrün

1994

Gemälde, Malerei
Acrylfarbe, Pastell

112 x 97 cm

Werkverzeichnisnummer: **09406**
Provenienz: Eigentümer: Unbekannt

Permalink: https://www.werkdatenbank.de/documents/obj/wdb_00006682
Bildrechte: © VG Bild-Kunst
Inhaber:in der Rechte an der Abbildung: Unbekannte KünstlerIn, RV-FZ-PA

Schubert, Manfred
Herbstliche Gebüschgruppe

1995

Gemälde, Malerei
Leinwand, Ölfarbe

71 x 94 cm

Werkverzeichnisnummer: **09502**
Provenienz: Eigentümer: Unbekannt

Permalink: https://www.werkdatenbank.de/documents/obj/wdb_00006683
Bildrechte: © VG Bild-Kunst
Inhaber:in der Rechte an der Abbildung: Unbekannte KünstlerIn, RV-FZ-PA

Schubert, Manfred
Blumenrabatte

1995

Gemälde, Malerei
Leinwand, Ölfarbe

71 x 93 cm

Werkverzeichnisnummer: **09503**
Provenienz: Eigentümer: Unbekannt

Permalink: https://www.werkdatenbank.de/documents/obj/wdb_00006694
Bildrechte: © VG Bild-Kunst
Inhaber:in der Rechte an der Abbildung: Unbekannte KünstlerIn, RV-FZ-PA

Schubert, Manfred
Zwei Bäume gegen das Licht

1996

Gemälde, Malerei
Acrylfarbe, Kreide

92 x 152 cm

Werkverzeichnisnummer: **09601**
Provenienz: Eigentümer: Unbekannt

Permalink: https://www.werkdatenbank.de/documents/obj/wdb_00006695
Bildrechte: © VG Bild-Kunst
Inhaber:in der Rechte an der Abbildung: Unbekannte KünstlerIn, RV-FZ-PA

Schubert, Manfred
Großer Baum gegen das Licht

1997

Gemälde, Malerei
Acrylfarbe, Ölpastelle
Pastell

102 x 135 cm

Werkverzeichnisnummer: **09703**
Provenienz: Eigentümer: Unbekannt

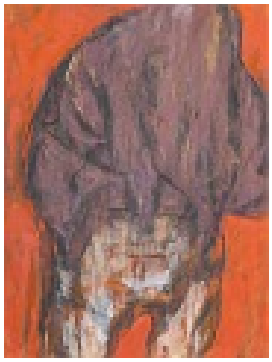

Permalink: https://www.werkdatenbank.de/documents/obj/wdb_00006696
Bildrechte: © VG Bild-Kunst
Inhaber:in der Rechte an der Abbildung: Unbekannte KünstlerIn, RV-FZ-PA

Schubert, Manfred
Sich Verhüllende

1998

Gemälde, Malerei
Leinwand, Ölfarbe

95 x 71 cm

Werkverzeichnisnummer: **09802**

Permalink: https://www.werkdatenbank.de/documents/obj/wdb_00006697
Bildrechte: © VG Bild-Kunst
Inhaber:in der Rechte an der Abbildung: Unbekannte KünstlerIn, RV-FZ-PA

Schubert, Manfred
Dunkler Frauenkörper auf hellem Grund

1998

Gemälde, Malerei
Hartfaser, Ölfarbe

85 x 75 cm

Werkverzeichnisnummer: **09803**
Provenienz: Eigentümer: Unbekannt

Permalink: https://www.werkdatenbank.de/documents/obj/wdb_00006698
Bildrechte: © VG Bild-Kunst
Inhaber:in der Rechte an der Abbildung: Unbekannte KünstlerIn, RV-FZ-PA

Schubert, Manfred
Weg durch ein Gebüsch

1999

Gemälde, Malerei
Leinwand, Ölfarbe

100 x 75 cm

Werkverzeichnisnummer: **09901**
Provenienz: Eigentümer: Unbekannt

Permalink: https://www.werkdatenbank.de/documents/obj/wdb_00006699
Bildrechte: © VG Bild-Kunst
Inhaber:in der Rechte an der Abbildung: Unbekannte KünstlerIn, RV-FZ-PA

Schubert, Manfred
Verblühte Sonnenblumen

1999

Gemälde, Malerei
Leinwand, Ölfarbe

84 x 100 cm

Werkverzeichnisnummer: **09907**
Provenienz: Eigentümer: Unbekannt

Permalink: https://www.werkdatenbank.de/documents/obj/wdb_99005181
Bildrechte: © VG Bild-Kunst
Inhaber:in der Rechte an der Abbildung: LBK Sachsen, RV-FZ-PA

Schubert, Manfred
Blick in die Thälmannstraße

1965

Gemälde, Malerei
Papier, Farbe
Gouache

42 x 59 cm

Werkverzeichnisnummer: **1965-M-001**
Provenienz: Eigentümer: im Besitz Erb:innen

Permalink: https://www.werkdatenbank.de/documents/obj/wdb_99005359
Bildrechte: © VG Bild-Kunst
Inhaber:in der Rechte an der Abbildung: LBK Sachsen, RV-FZ-PA

Schubert, Manfred
In der Hängematte (Studie)

1969

Gemälde, Malerei
Tusche, Sepia, Papier
Tuschezeichnung

44 x 55 cm

Werkverzeichnisnummer: **1969-M-001**
Nachlass-Nr. **6921**
Provenienz: Eigentümer: im Besitz Erb:innen

Permalink: https://www.werkdatenbank.de/documents/obj/wdb_99005380
Bildrechte: © VG Bild-Kunst
Inhaber:in der Rechte an der Abbildung: LBK Sachsen, RV-FZ-PA

Schubert, Manfred
Bäume am Hang

1970

Gemälde, Malerei
Papier, Gouache, Tinte
Gouache

46 x 61 cm

Werkverzeichnisnummer: **1970-M-001**
Nachlass-Nr. **7020**
Provenienz: Eigentümer: im Besitz Erb:innen

Permalink: https://www.werkdatenbank.de/documents/obj/wdb_99005358
Bildrechte: © VG Bild-Kunst
Inhaber:in der Rechte an der Abbildung: LBK Sachsen, RV-FZ-PA

Schubert, Manfred
Stillleben (am Arbeitsplatz)

1971

Gemälde, Malerei
Tusche, Temperafarbe, Papier
Tuschezeichnung

42 x 59 cm

Werkverzeichnisnummer: **1971-M-001**
Nachlass-Nr. **7107**
Provenienz: Eigentümer: im Besitz Erb:innen

Permalink: https://www.werkdatenbank.de/documents/obj/wdb_99003739
Bildrechte: © VG Bild-Kunst
Inhaber:in der Rechte an der Abbildung: LBK Sachsen, RV-FZ-PA

Schubert, Manfred
ohne Titel

vor 1990

Gemälde, Malerei
Temperafarbe, Papier
Temperamalerei

Nachlass-Nr. **xxxx-M-001**